

## INSTRUMENTOS

Renda Fixa

### PÚBLICO ALVO E POLÍTICA DE INVESTIMENTO

O Novus Renda Fixa Itaú Prev FIE I é um fundo que atua, através de uma gestão ativa, nos mercados de renda fixa local e internacional, tendo o objetivo de entregar retornos superiores ao CDI em janelas de médio e longo prazo, sem correr risco de crédito privado. Possui longo histórico de geração de alpha em diferentes ciclos de política monetária. É um fundo investido pelos planos disponibilizados Itaú Vida e Previdência SA. – Plano Gerador de Benefício Livre (PGBL) e Vida Gerador de Benefício Livre (VGBL).

### PERÍODO

	Novus Renda Fixa Itaú Prev	CDI	% CDI	CDI + x %
<b>Outubro</b>	1,32%	0,93%	142%	0,39%
<b>2024</b>	6,22%	8,99%	69%	-2,77%
<b>12 meses</b>	8,58%	10,97%	78%	-2,39%
<b>24 meses</b>	22,24%	25,86%	86%	-3,62%
<b>36 meses</b>	-	-	-	-
<b>Desde o Início*</b>	30,77%	30,64%	100%	0,13%

\*Início: 15/07/2022

### PATRIMÔNIO LÍQUIDO

PL mês:	R\$ 120.735.022	PL Master mês:	R\$ 156.229.145
PL médio 12M:	R\$ 164.810.918	PL Master médio 12M:	R\$ 228.714.497

### PERFORMANCE DOS MERCADOS

	Positivo	Negativo	Acima do CDI	Abaixo do CDI
<b>2024</b>	8	2	6	4
<b>12 meses</b>	10	2	7	5
<b>24 meses</b>	18	6	13	11
<b>36 meses</b>	-	-	-	-
<b>Desde o Início*</b>	21	6	15	12

### Informações Gerais

Início do Fundo: 15 de Julho de 2022  
Investimento Inicial: R\$ 0,00  
Movimentação Mínima: R\$ 0,00  
Mínimo para Permanência: R\$ 0,00  
Prazo de Carência: Não há  
Aplicação e Resgate: Diário até 14h30  
Cota de Aplicação: D+0

Cota de Resgate: D+3 (úteis)  
Pagamento do Resgate: D+1 (útil - a partir da cotização)  
Taxa de Entrada: Não há  
Taxa de Saída: Não há  
Taxa de Administração: 0,9% a.a  
Taxa Máxima de Administração: 0,9% a.a  
Taxa de Performance: 20% no que exceder o CDI

### Administrador

Intrag Distribuidora de Títulos e Valores Imobiliários  
CNPJ: 62.418.140/0001-31  
Praça Alfredo Egdio de Souza Aranha, 100  
São Paulo - SP | CEP: 04344-902

### Dados Bancários

Favorecido: Novus Renda Fixa Itaú Prev FIE I FIC FI LP  
CNPJ: 43.651.117/0001-48  
Banco: Itaú (341)  
Agência: 8541  
Conta Corrente: 58361-6

### Gestor

Novus Capital Gestora de Recursos Ltda.

### Risco

Classificação Intrag: Moderado

### Custodiante

Itaú Unibanco S.A.

### Auditoria

Pricewaterhousecoopers Auditores Independentes

## CATEGORIA

Anbima: Prev Renda Fixa Duração livre

### RENTABILIDADE

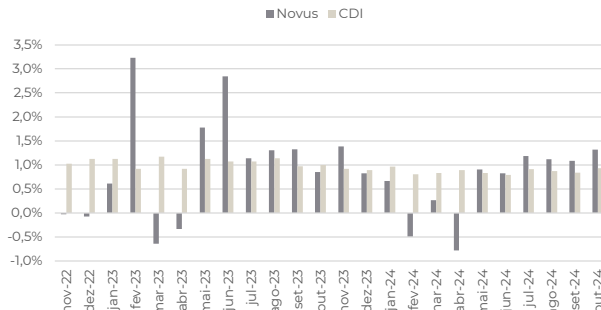

### PERFORMANCE GRÁFICA

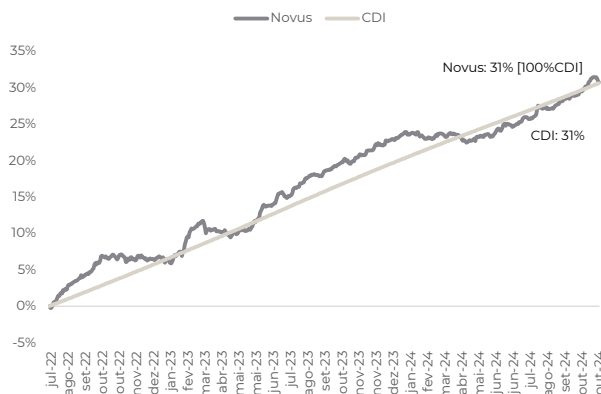

### VOLATILIDADE ANUALIZADA

	Volatilidade
<b>Outubro</b>	2,29%
<b>2024</b>	2,12%
<b>12 meses</b>	2,14%
<b>24 meses</b>	2,64%
<b>36 meses</b>	-
<b>Desde o Início*</b>	2,67%

### ATRIBUIÇÃO DE PERFORMANCE

Mercados	Mês	Ano
<b>Caixa</b>	0,87%	8,63%
<b>Pré</b>	-0,12%	-1,47%
<b>Juros Reais</b>	0,05%	0,11%
<b>Inflação</b>	0,00%	-0,15%
<b>Juros Internacional</b>	0,58%	0,14%
<b>Custos</b>	-0,06%	-0,99%
<b>Total</b>	<b>1,32%</b>	<b>6,22%</b>



A Novus Capital Gestora de Recursos Ltda. ("NOVUS") não comercializa nem distribui quotas de fundos de investimento ou qualquer outro ativo financeiro. Este documento não constitui uma oferta de serviço pela NOVUS, tem caráter meramente informativo e é para uso exclusivo de seu destinatário, não devendo ser utilizado para quaisquer outros fins. As informações contidas neste documento são confidenciais e não devem ser divulgadas a terceiros sem o prévio e expresso consentimento da NOVUS. A NOVUS utiliza informações de fontes que acredita serem confiáveis, mas não se responsabiliza pela exatidão de quaisquer das informações assim obtidas e utilizadas neste documento, as quais não foram independentemente verificadas. Estas informações podem estar desatualizadas ou sujeitas a opiniões divergentes. Para avaliação da performance de quaisquer fundos de investimentos, é recomendável uma análise de período de, no mínimo, 12 (doze) meses. Determinados fundos referidos podem utilizar estratégias com derivativos como parte integrante de sua política de investimento. Tais estratégias, da forma como são adotadas, podem resultar em significativas perdas patrimoniais para seus cotistas, podendo inclusive acarretar perdas superiores ao capital aplicado e a consequente obrigação do cotista de aportar recursos adicionais para cobrir o prejuízo do fundo. Os resultados obtidos no passado não representam garantia de resultados futuros e não contam com garantia da NOVUS, de qualquer de suas afiliadas, de qualquer mecanismo de seguro ou, ainda, do Fundo Garantidor de Créditos - FGC. Este documento não constitui uma opinião ou recomendação, legal ou de qualquer outra natureza, por parte da NOVUS, e não leva em consideração a situação particular de qualquer pessoa. A utilização das informações aqui contidas se dará exclusivamente por conta e risco de seu usuário. Antes de tomar qualquer decisão acerca de seus investimentos, a NOVUS recomenda ao interessado que consulte seu próprio consultor legal. Ao investidor é recomendada a leitura cuidadosa do regulamento do fundo e do prospecto, se houver, ao aplicar seus recursos. Investimentos implicam na exposição a riscos, inclusive na possibilidade de perda total do investimento.